https://andersdernback.wixsite.com/my-site-2

Bildspels Museum

Bildvisning förr i tiden

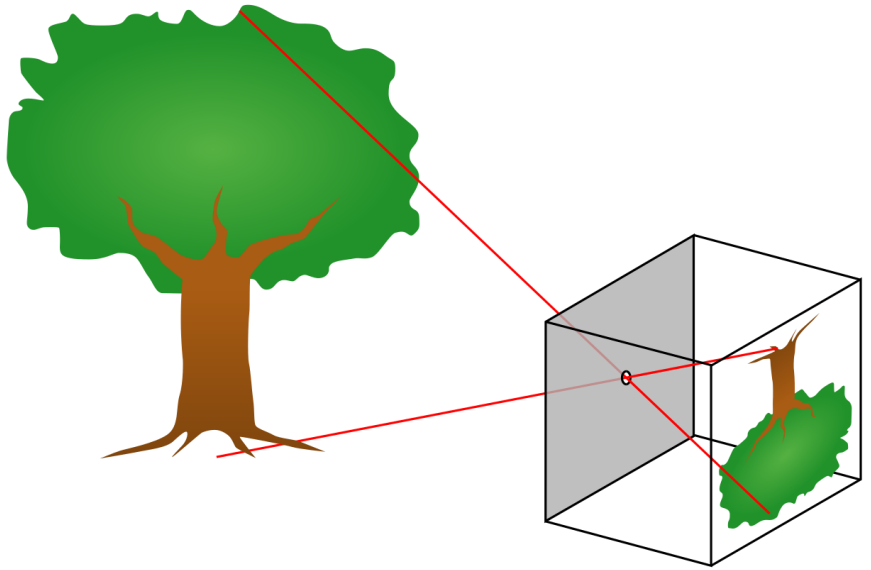

Produktion - 1870 — 1879 Tekniska museet

Laterna magica är känd sedan 1600-talet. Projektorerna användes för visning av målade bilder på glas inför publik i mörka rum. De fanns i många modeller och storlekar men hade alla någon form av lamphus och oavsett typ av ljuskälla avleddes värmen via en ”skorsten”.

Under senare delen av 1800-talet utvecklades tekniken och användes både inför betalande publik liksom i familjekretsen i samhällets övre skikt. Detta exemplar är från 1870-talet och har använts på Stockholms slott. Ljuskällan är i detta fall en fotogenlampa och de långsmala glasskivorna, med en rad målade scener som tillsammans formade en berättelse, stacks in och försköts i springan bakom objektivet. Den sex kilo tunga projektorn var placerad på ett högt bord försett med hjul. Genom att rulla bordet till ett lämpligt avstånd från den vita duken justerades bildens storlek och skärpan ställdes in med hjälp av den skruv som var placerad på objektivet. Med utgångspunkt från laterna magica utvecklades så småningom projektorer lämpliga för visning av fotografiska bilder i form av positiva bilder på glas, s.k. skioptikonbilder.

Bildspels Museum

Laterna magica
Lösa delar: apparat, fotogenlampa och bord. Laterna magica, mått: 600 x 210 x 620. Vikt: 6,2 kg. Skylt på bordet: "Alph. Giroux & Cie, 43 Boulevard des Capucines 43, Papeterie & Couleurs francaises & anglaises encadrements vente & location de mannequins tableaux & dessins.”

Bildspels Museum

Samlingen av kameror har funnits hos Sveriges Television

Diaprojektor

Diaprojektor i rödbrun bakelit, med två fack för diabilder i 5x5 cm ramar. Optik Fafix-Anastigmat 1:3,5 f=8 cm.

Tekniska Museet

Grammofon och projektor, fältmodell
Grammofon och projektor för bildband, skolmodell. Ryms i en väska men kan i utfällt läge visa ett bildband och spela upp kommentarer och musik. Skivtallriken är avtagbar. Projektorn tillverkad av Pictural Projector och använd av informatörer vid Kooperativa Förbundet när de informerade om verksamheten ute i landet.
Produktion – 1950
Tekniska museet

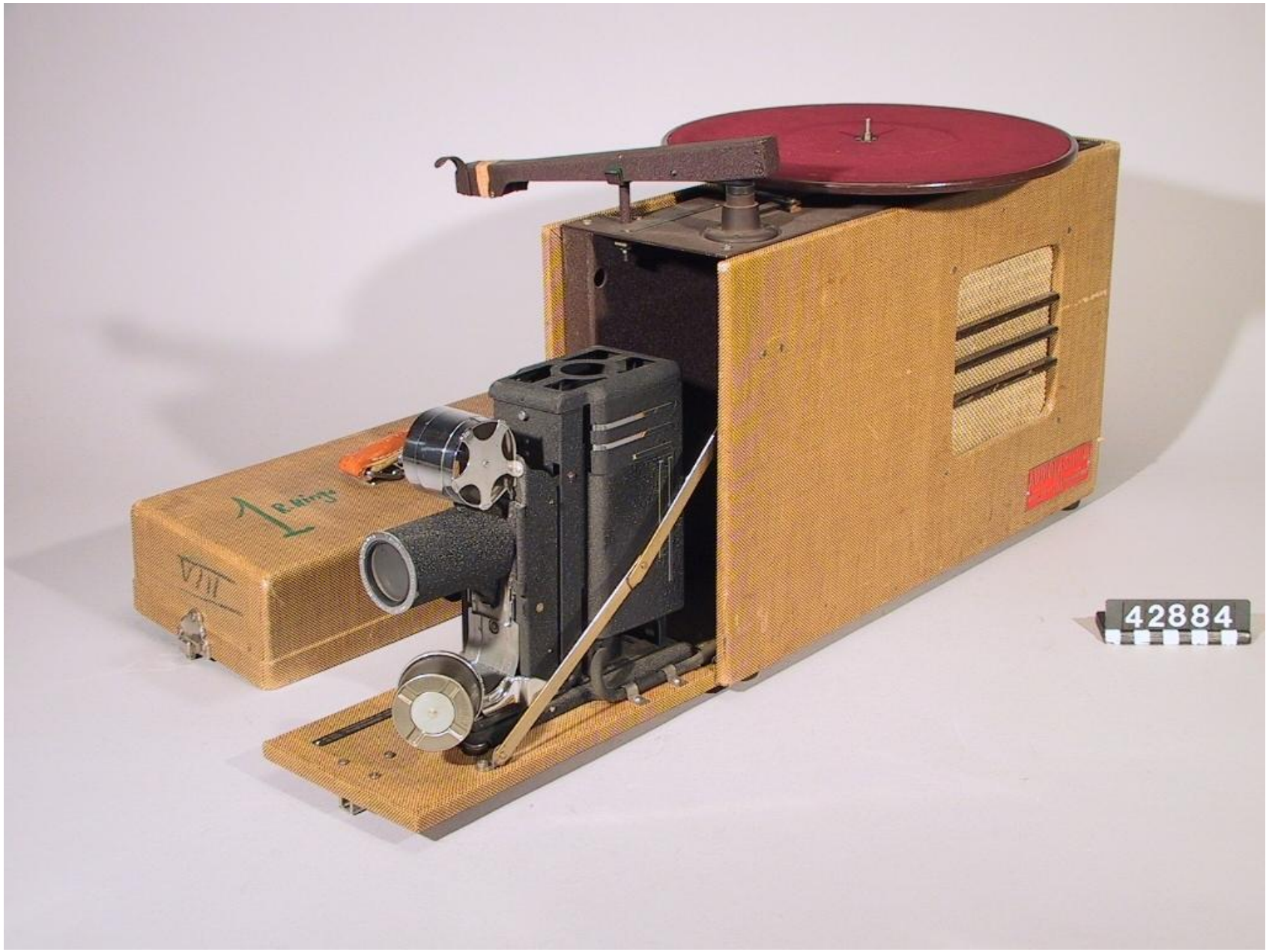

Projektor
Projektor för diabilder, med automatisk växling.

Med 60 hållare för bilder i formatet 18x24 mm, (dom flesta med bild i).

Objektiv: G. Rodenstock typ Trinar-Anastigmat 1:2,5 f=35mm, nr 347944.

Lampa Luma M98 250W modifierad för bajonettfattning. Skorsten för lamphus samt spegel på stativ.

Motor typ HU 355 för drivning av mekanismen, 110V 50 per. Tillverkare: E.M.I., Utrecht, importör D.J. Stork, Stockholm. Strömbrytare "Pello" på metallplatta.

Bildspels Museum

Filmvisning på en försäljarkurs som hålls på Knaust Hotell i Sundsvall. 3 mars 1960.

Sundsvalls Museeum

Stereoskop
Stereoskop med ögonskydd i trä, uppfällbart handtag i svarvat trä och med skjutbar bildhållare, UM027506:001.

37 tillhörande sv/v fotografier - med dubblerade bilder - på kraftig kartong med olika motiv, humoristiska, sedelärande, topografiska eller upplysande.

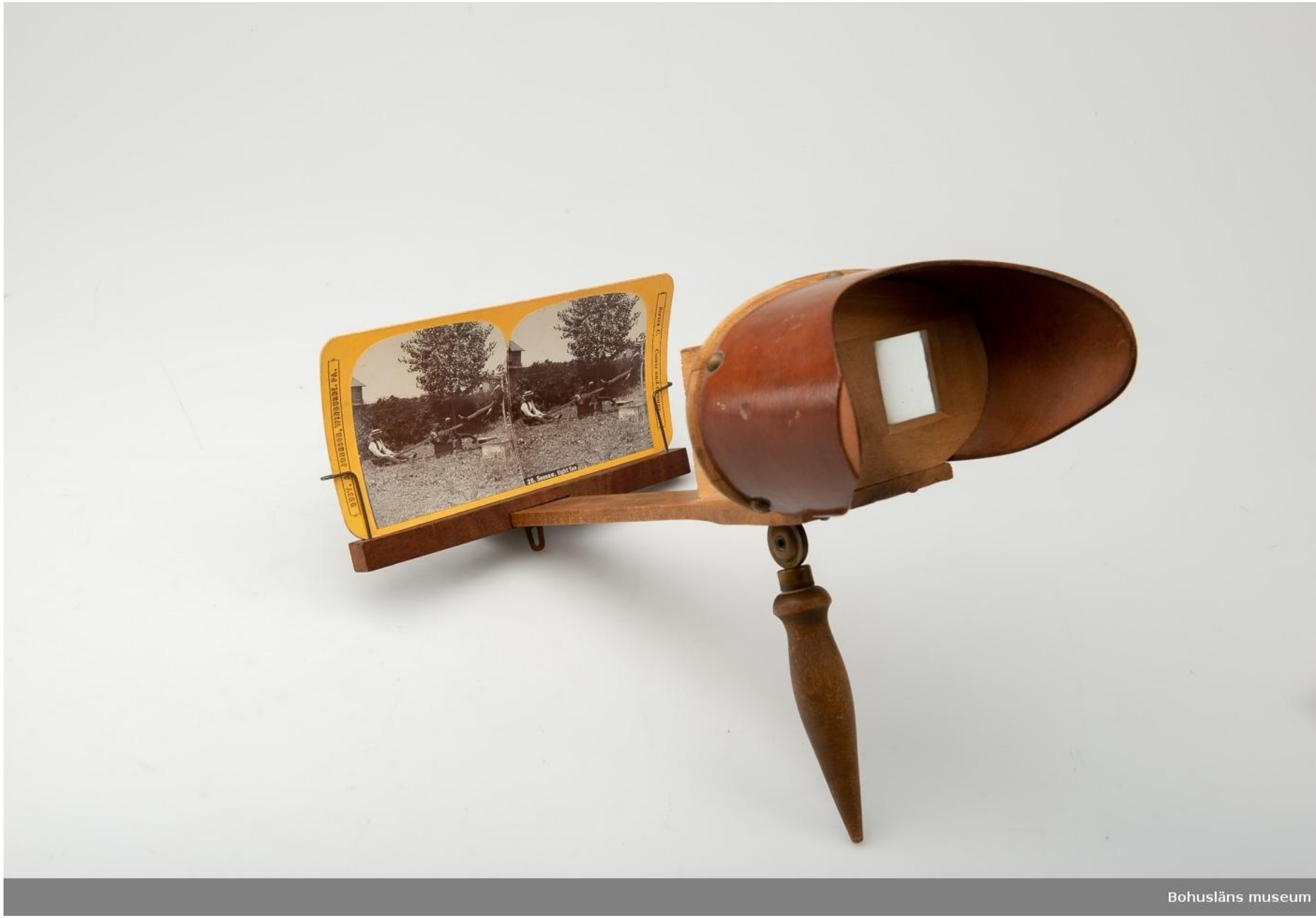

Fotografi
Ett av 37 sv/v fotografier - med dubblerade bilder - på kraftig kartong med olika motiv, humoristiska, sedelärande, topografiska eller upplysande.

Bohusläns museum

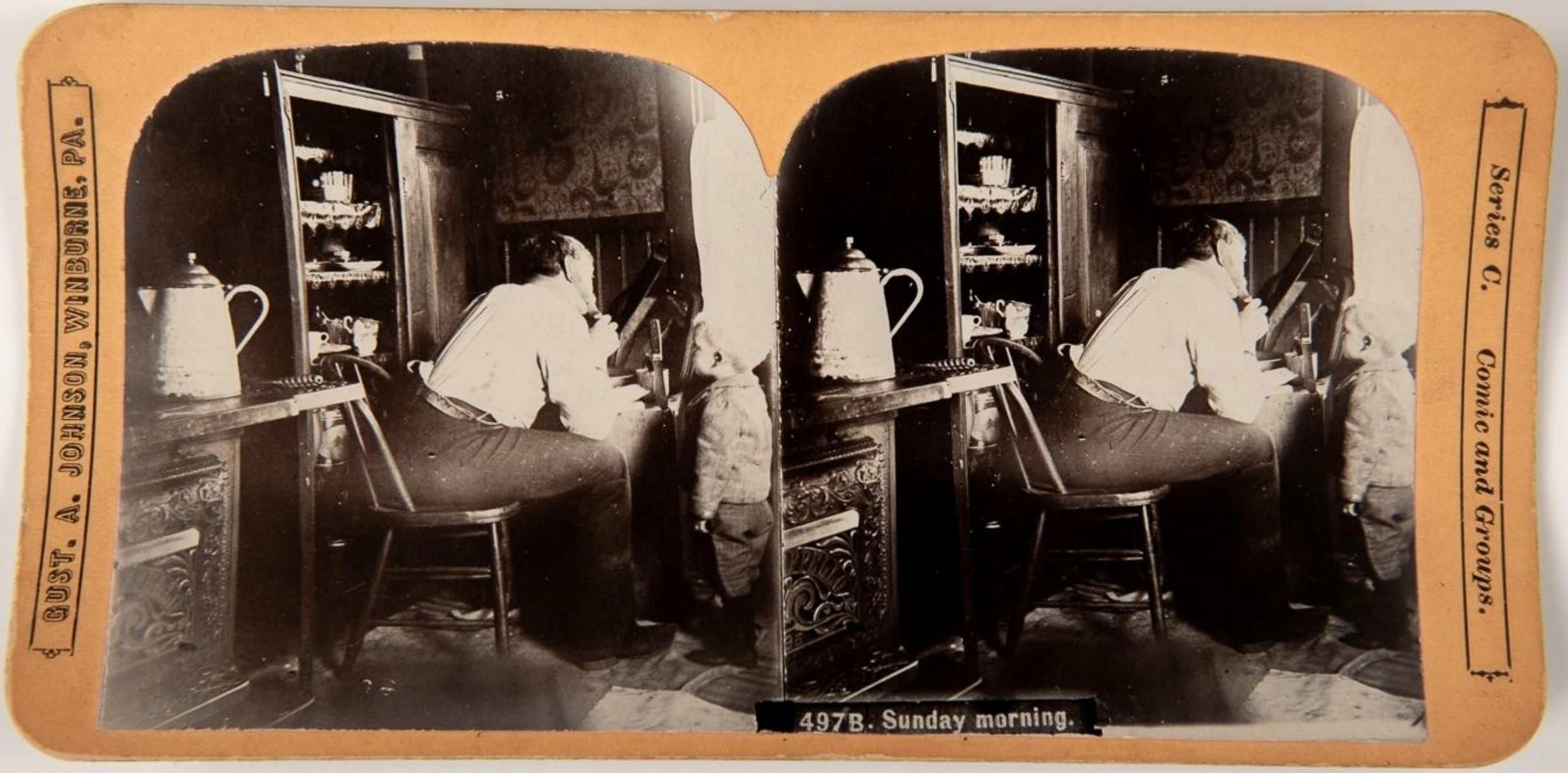

Bohusläns museum

Fotografierna är tillverkade av vänersborgaren Gustav Adolf Johnson, f. 1864 som emigrerade till USA. Han försörjde sig där inom mångahanda verksamheter,, bl.a. tillverkning av stereografiska fotografier vilket framgår av den biografiska texten nedan. De svenska motiven hämtade han på resor i Sverige, "In 1901 he traveled from one end of Sweden to the other, over every railroad, in the meanwhile collecting 3,500 pictures of all the interesting places, public buildings and scenery. This collection was prepared as stereoscopic views and was the largest collection of that class of views from Sweden."

Bohusläns museum

Bildspels Museum

Produktion - 23 februari 1950

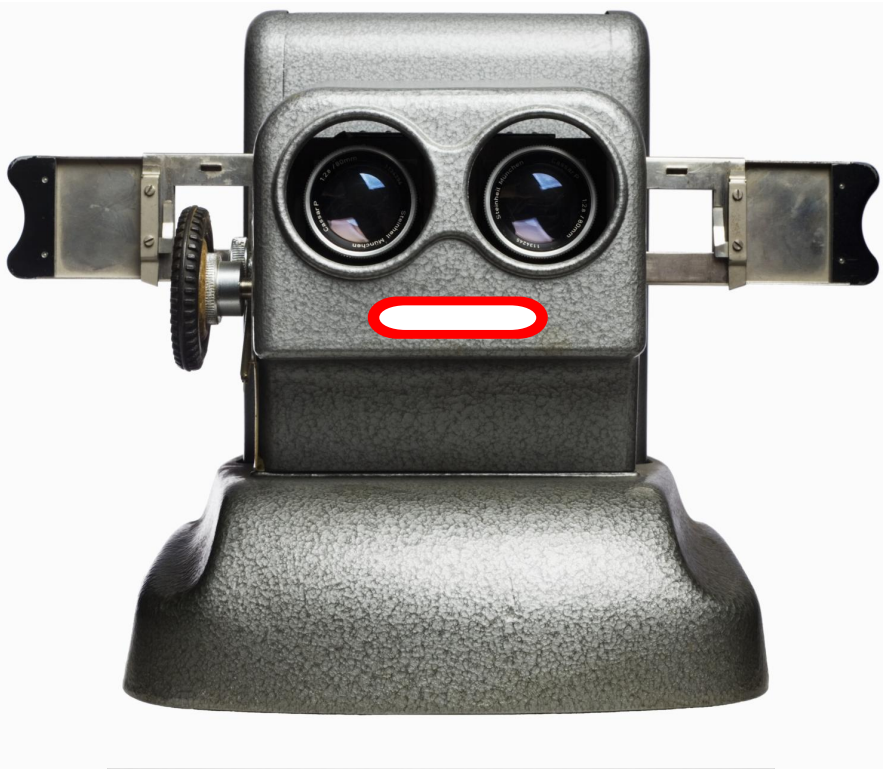

Stereoprojektor och glasögon för stereobild

Projektor, stereo. Bildfönster 30 x 25 mm. Kåpa av gjutgods och plåt, grålackerad, två lampor, två kondensorsystem, två objektiv, två inbyggda fläktar. Hankontakt för elsladd.

Produktion - 1899 — 1901
TILLVERKARE Josephson & Lamm

Stereoskop med bild
Bordsstereoskop av trä, glas och metall. Vid iläggande av en femöring dras en gardin framför de dubbla tittglasen ifrån, man vred på de två handtagen på stereoskopets sidor och såg bilder på glaspositiv. Tekniska museet

Stereoskop med bild

Produktion - 1926 — 1928

Bildspels Museum

Jul i Sverige

Tekniska museet

Föredrag 1986

Filmduk och OH projektor

Bildspels Museum

Fotografering - 17 april 1986